



scholengroep  
christelijk  
onderwijs  
achterhoek



**de Bosmark**  
CHRISTELIJKE BASISCHOOL DINXPERLO



**Kinderopvang  
Zonnekinderen**



**Gemeente Aalten**



**Buurt  
locatie 't Welink**

## Nieuwsbrief Nummer 2

Pagina 1

## Nieuwbouw Welink-locatie

18-05-2010

### Naam en logo nieuwe school

In dit nummer:



Op woensdag 17 april werd onder stralende omstandigheden de naam en het logo van de nieuwe school op locatie 't Welink bekend gemaakt. Het feest ging gepaard met het oplaten van ballonnen, waaraan uiteraard een wedstrijd was gekoppeld, het uitreiken van petjes en het uitbrengen van een toast op de nieuwe school. De onthulling vond plaats door een viertal leerlingen van beide scholen, die door stevig aan een touw te trekken de nieuwe naam tevoorschijn toverden.

Dat het aftellen voor de

onthulling van de naam met zich meebracht dat de ballonnen wat te vroeg los werden gelaten mocht de pret niet drukken. Dat bleek uit het uit volle borst meezingen van het openingslied.

Zoals inmiddels bekend is de naam van de nieuwe school "de Bosmark" geworden. In de naam zit de verwijzing naar de nabijheid van het Welinkbos. Dit staat tevens voor de open, natuurlijke uitstraling die de nieuwe school wil hebben. Een mark is de oud-nederlandse benaming van een grensgewest.

Een bosgebied op de grens levert dan de logische naam "de Bosmark" op.

In het logo wordt het succesvol samengaan van 't Welink en de Ds. van Dijkschool gesymboliseerd door twee boomhelften die samen groeien naar de top.

Het geelgroen staat voor het kind in de leerfase, gemotiveerdheid en vernieuwing. Het lichtblauw staat voor zuiverheid, ruimtelijkheid, eerlijkheid en geloof.

De natuurlijke omgeving van de school wordt gesymboliseerd door een cirkel. Deze cirkel geeft ook de verbondenheid en de beschermende omgeving van de school weer. Het lettertype is Cronos Bold. Een vriendelijke, eigentijdse letter in een stabiele donkergroene kleur op een christelijke basis.

Bij de beide scholen is een bord geplaatst met de naam en het logo van de nieuwe school.

Naam en logo  
nieuwe school 1

Zonnekinderen  
stelt zich voor 2

Voortgang  
bouwtraject 2

Informatie van  
de buurtvertegenwoordiging 3

Informatie van  
de gemeente  
Aalten 3

### Informatie

- ◆ Deze nieuwsbrief is een gezamenlijke uitgave van de betrokken partijen bij de bouw van de bredeschool op locatie 't Welink.

Accent Scholengroep

Kinderopvangorganisatie Zonnekinderen

Gemeente Aalten

Buurtvertegenwoordiging locatie 't Welink



**de Bosmark**

CHRISTELIJKE BASISCHOOL DINXPERLO

## Informatie van Zonnekinderen

In de eerste nieuwsbrief rondom nieuwbouwlocatie 't Welink (inmiddels nieuwbouwlocatie de Bosmark), stelden wij ons aan u voor. Wij gaven u toen aan dat kinderopvang Zonnekinderen en de Accent Scholengroep een samenwerking zijn aangegaan, die o.a. op deze nieuwe locatie in Dinxperlo vorm zal krijgen.

Inmiddels zijn we enige tijd verder. Onze bso locatie de Sterrendans is vanaf 1 januari jl. actief in Dinxperlo. Deze locatie bevindt zich in de huidige Ds. van Dijk-school. Uiteindelijk zal deze bso zich gaan vestigen in het nieuwe pand. Daarnaast zullen we vanaf het moment van opening op de nieuwe locatie ook dagopvang

voor kinderen van 0 tot 4 jaar bieden. Samen met de andere partners in het bouwteam zijn wij op dit moment bezig met de vervolmaking van het ontwerp van het nieuwe pand. Ons uitgangspunt is daarbij om een plek te creëren waar kinderen zich thuis voelen en waar zorg en aandacht is voor de optimale begeleiding van hun groei en ontwikkeling.

Elders in deze nieuwsbrief treft u de uitnodiging aan voor de presentatie van het ontwerp van dit nieuwe pand. Wij kijken er naar uit u, als toekomstige buur, hierbij te ontmoeten!

Mocht u in de tussenliggende periode vragen hebben, dan kunt u



contact met ons opnemen via onze website [www.zonnekinderen.nl](http://www.zonnekinderen.nl) of door telefonisch contact op te nemen met Margriet Hofstee, Manager Locaties, op telefoonnummer 06 - 226 363 44.

## Voortgang bouwtraject, uitnodiging info-avond buurt

Na veelvuldig overleg zal architect Bert Stronks op 1 juni a.s. aan het bouwteam het definitieve ontwerp voor de nieuwbouw presenteren. Dit ontwerp is dan tevens de basis voor de bestemmingsplanprocedure die dan in gang gezet gaat worden. In opdracht van de gemeente Aalten en Accent Scholengroep heeft bureau Oranjewoud verschillende onderzoeken uitgevoerd die hiervoor van belang zijn. Zo is er o.a. een verkeersonderzoek geweest, een risico-analyse planschade, onderzoek naar de luchtkwaliteit en

**23 juni 2010  
20.00 uur  
Informatieavond buurt  
Aula Schaersvoorde**

een hinderinventarisatie. De resultaten van deze onderzoeken zullen tijdens de bestemmingsplanprocedure ter inzage zijn.

Wanneer de aanvang van de bouwactiviteiten zal zijn is afhankelijk van de bestemmingsplanprocedure en de tijdelijke huisvesting voor 't Welink. Streven is om in het najaar van 2010 een start te maken, maar wellicht kan dit ook voorjaar 2011 worden.

Nu er een definitief ontwerp op handen is, is het ook tijd

om de buurt uit te nodigen voor een informatieavond. Ouders van de leerlingen van beide scholen worden op een ander moment geïnformeerd.

Op woensdag 23 juni is er om 20.00 uur in de aula van Chr. Scholengemeenschap Schaersvoorde in Dinxperlo een informatieavond. Betrokkenen uit de buurt worden hiervoor uitgenodigd via deze nieuwsbrief, maar zullen ook nog een apart schrijven ontvangen. We hopen u hier te kunnen ontmoeten.

Op de plattegrond bij dit artikel ziet u alvast een deel van het voorlopig ontwerp. Het geeft de situering van de nieuwe school op de locatie weer. De contouren van het oude gebouw zijn ook nog zichtbaar op deze tekening. Bij het definitief ontwerp zou hier misschien nog een kleinigheid in kunnen veranderen, maar in grote lijnen zal het in deze richting gaan. Op de 23e juni zullen we aan de buurt alle tekeningen tonen.

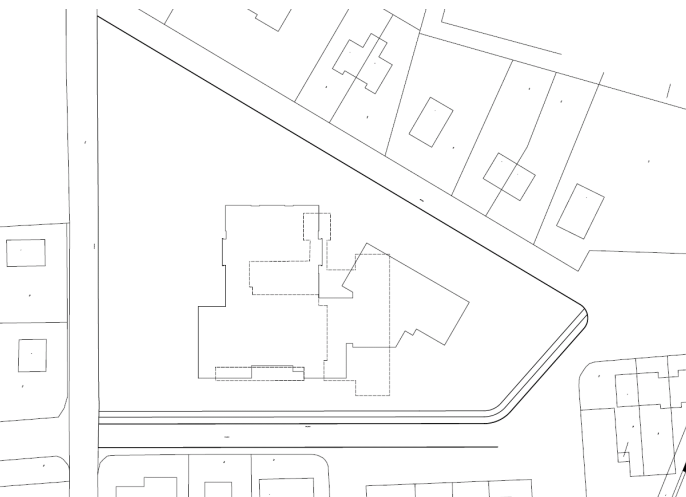

## Buurt actief betrokken bij nieuwbouwplannen “de Bosmark”

Sinds het verschijnen van de eerste nieuwsbrief op 26 oktober 2009 hebben wij als afgevaardigden van de buurt 't Welink twee maal overleg gehad met vertegenwoordigers van het schoolbestuur Accent, de gemeente Aalten en Zonnekinderen. Zoals in buurt "Informatie nummer 03" is beschreven, blijft onze aandacht in het bijzonder uitgaan naar de volgende punten:

Verkeerstechnische en veiligheidsaspecten

Sociale veiligheid

Groenvoorziening en speelgelegenheid

Sloop- en bouwwerkzaamheden

Eventuele planschade voor omwonenden.

Momenteel stelt bureau Oranjewoud de benodigde documenten op voor het bestemmingsplan. Ze nemen daarin ook verkeerstechnische aspecten mee.

Ook de gemeente Aalten is op planologisch gebied actief.

Zij bereiden bijvoorbeeld een fietsstraat voor tussen de twee locaties van de basisscholen.

Tijdens het buurtoverleg van 4 februari 2010 nam de afvaardiging van de buurt 't Welink voor de eerste keer kennis van het door Accent gepresenteerde "Voorlopige Ontwerp" (VO) van de nieuwbouw. Het VO bevond zich op dat moment in een voorbereidend stadium en was nog niet geschikt voor algemene publicatie. In onze reactie op dit VO hebben wij op enkele punten gewezen, die van belang zijn voor de buurt 't Welink. Accent en de gemeente Aalten hebben beloofd dat zij de genoemde punten bij de verdere ontwikkeling van de bouwplannen betrekken (o.a. het aanleggen van fietspaden op het schoolterrein die aansluiten op fietsstraat, aanleggen van trottoirs aan de Berkendijk, realisering van parkeer-



plaatsen, etc.). Als afvaardiging van de buurt 't Welink kunnen wij de belangen van de buurtbewoners slechts tot op

een bepaald niveau vertegenwoordigen.

Het is belangrijk dat de buurtbewoners hun eigen mening en belangen kenbaar kunnen maken. Daarom hebben wij er vanaf de presentatie van het VO op aangedrongen om zo spoedig mogelijk een informatiebijeenkomst met de buurtbewoners

**“Het is belangrijk dat buurtbewoners hun eigen mening en belangen kenbaar kunnen maken”**

te organiseren. Tijdens het buurtoverleg op 13 april jl. hebben wij daarover met Accent afspraken gemaakt. Accent zal op woensdag 23 juni a.s. een informatieavond voor de buurt 't Welink organiseren. De aanvang is gepland op 20:00 uur. Verder informatie t.a.v. de informatieavond zijn in deze nieuwsbrief vermeld.

Namens de buurt 't Welink,

Han Lammers & Stan Willemsen.

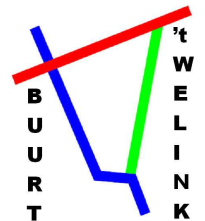

## Informatie van de gemeente Aalten

### Parkeren

Van gemeentezijde is op dit moment niet zoveel te melden. Er is een bureau bezig om de randvoorwaarden vast te stellen voor het verkeersplan. In de terugkoppeling naar de gemeente is een aantal opmerkingen gemaakt. In het verkeersplan wordt met name gekeken hoeveel parkeerplaatsen nodig zijn voor het halen en brengen van leerlingen en hoeveel vaste plekken nodig zijn. In de parkeerbalans wordt tevens naar de parkeerbehoefte van de omgeving gekeken. Zodra alle uitgangspunten bekend zijn wordt het verkeersplan verder uitgewerkt tot een uitvoeringsplan. Op

dat moment zal iedereen voldoende mogelijkheden krijgen om te reageren op de plannen.

### Fietsstraat

Het eerste deel van de fietsstraat tussen de beide nieuwe schoollocaties aan de Nieuwstraat en Europastraat is onlangs gepresenteerd aan de belanghebbenden. Het gaat om het deel dat ligt tussen de Nieuwstraat en de rotonde. Ook de wijziging op de rotonde zelf hoort bij de plannen. Daar wordt een nieuwe vrije fietsbaan aangelegd buiten het deel voor de auto's. De plannen zijn enthousiast ontvangen. Het is de bedoe-

ling om na de vakantie te starten met de uitvoering. De voorbereiding en besluitvorming over het resterende deel tot de Europastraat moet nog plaats vinden.

